ЦИАН

23 ноября, 12:10

комната

Кировская область, Киров, район Нововятский, Советская ул., 64

Метро:

1 250 000 □

65 446 □ за м²

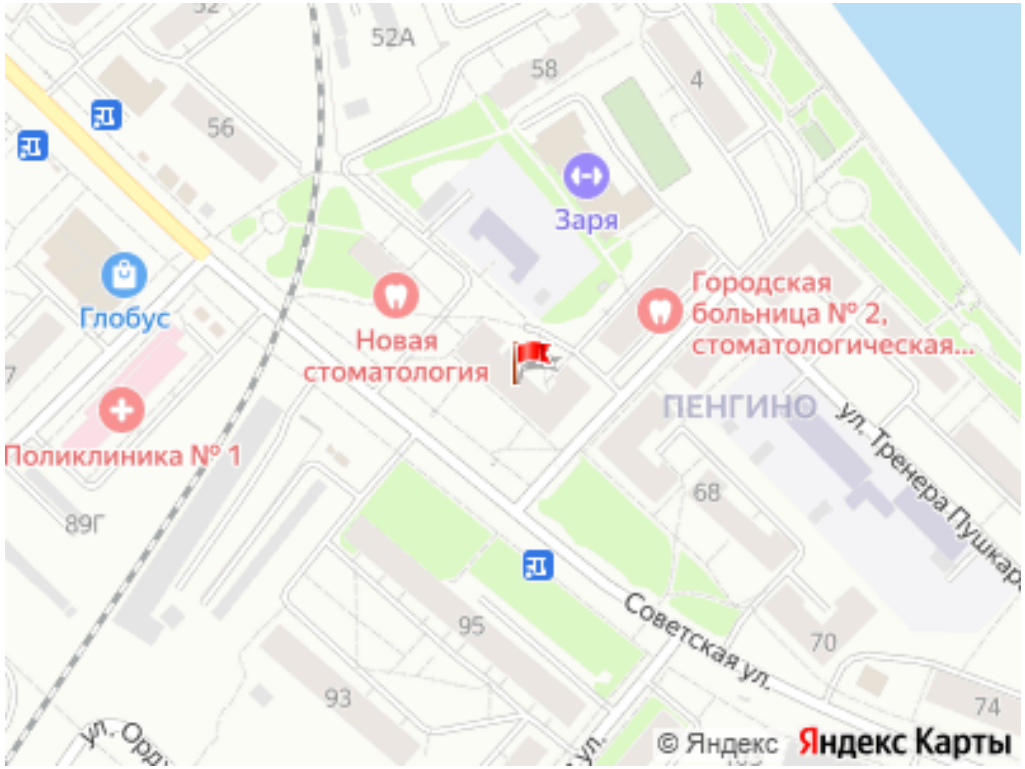

Общая информация:	
Этаж:	4 / 4
Тип дома:	вторичка, кирпичный
Тип продажи:	свободная
Общая площадь:	19.1 м²
Площадь комнат:	—
Жилая площадь:	19.1 м²
Площадь кухни:	—
Санузел:	4 разд.
Балкон:	—
Лифт:	—
Вид из окна:	—
Телефон:	нет

В квартире:	
✗	Телефон

Представитель: **Представитель: ID 18198393**

Арт. 96747886. ПОДХОДИТ ПОД ИПОТЕКУ Продаю комнату в общежитии коридорного типа улица Советская д.64 в Нововятском районе города Кирова. Комната площадью 19.1 кв.м. расположена на 4 этаже в середине дома. В комнате сделано зонирование: на зону кухни и жилую зону. Комната в хорошем состоянии: установлено пластиковое окно, качественная входная дверь, натяжной потолок. Кухня оборудована кухонным гарнитуром. Общая кухня в хорошем состоянии все плиты и сантехника работают. Санузел в хорошем состоянии. Установлена стиральная машина. Соседи семейные. В коридое тихо и чисто. Комната без долгов и обременений, подходит под любую форму расчета: наличные, сертификат, материнский капитал, ИПОТЕКА Сбербанка. Просмотры по договоренности. Звоните.

Ссылка на объявление: https://www.cian.ru/sale/flat/335553396

© 2012 - 2026 ЦИАН. Крупнейшая и самая достоверная база данных по аренде и продаже жилой, коммерческой и загородной недвижимости - www.cian.ru





© 2012 - 2026 ЦИАН. Крупнейшая и самая достоверная база данных по аренде и продаже жилой, коммерческой и загородной недвижимости - www.cian.ru









© 2012 - 2026 ЦИАН. Крупнейшая и самая достоверная база данных по аренде и продаже жилой, коммерческой и загородной недвижимости - www.cian.ru









© 2012 - 2026 ЦИАН. Крупнейшая и самая достоверная база данных по аренде и продаже жилой, коммерческой и загородной недвижимости - www.cian.ru



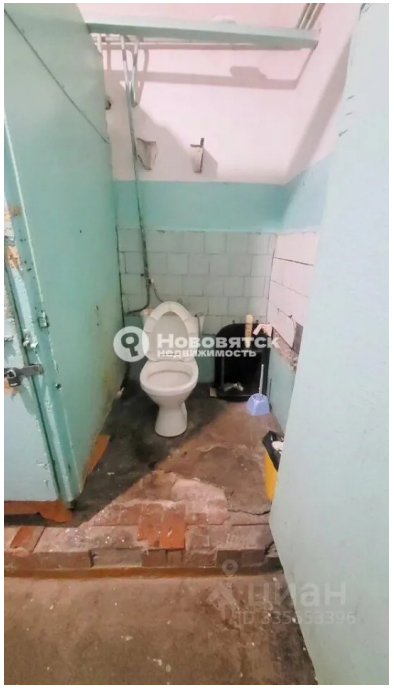





© 2012 - 2026 ЦИАН. Крупнейшая и самая достоверная база данных по аренде и продаже жилой, коммерческой и загородной недвижимости - www.cian.ru



© 2012 - 2026 ЦИАН. Крупнейшая и самая достоверная база данных по аренде и продаже жилой, коммерческой и загородной недвижимости - www.cian.ru